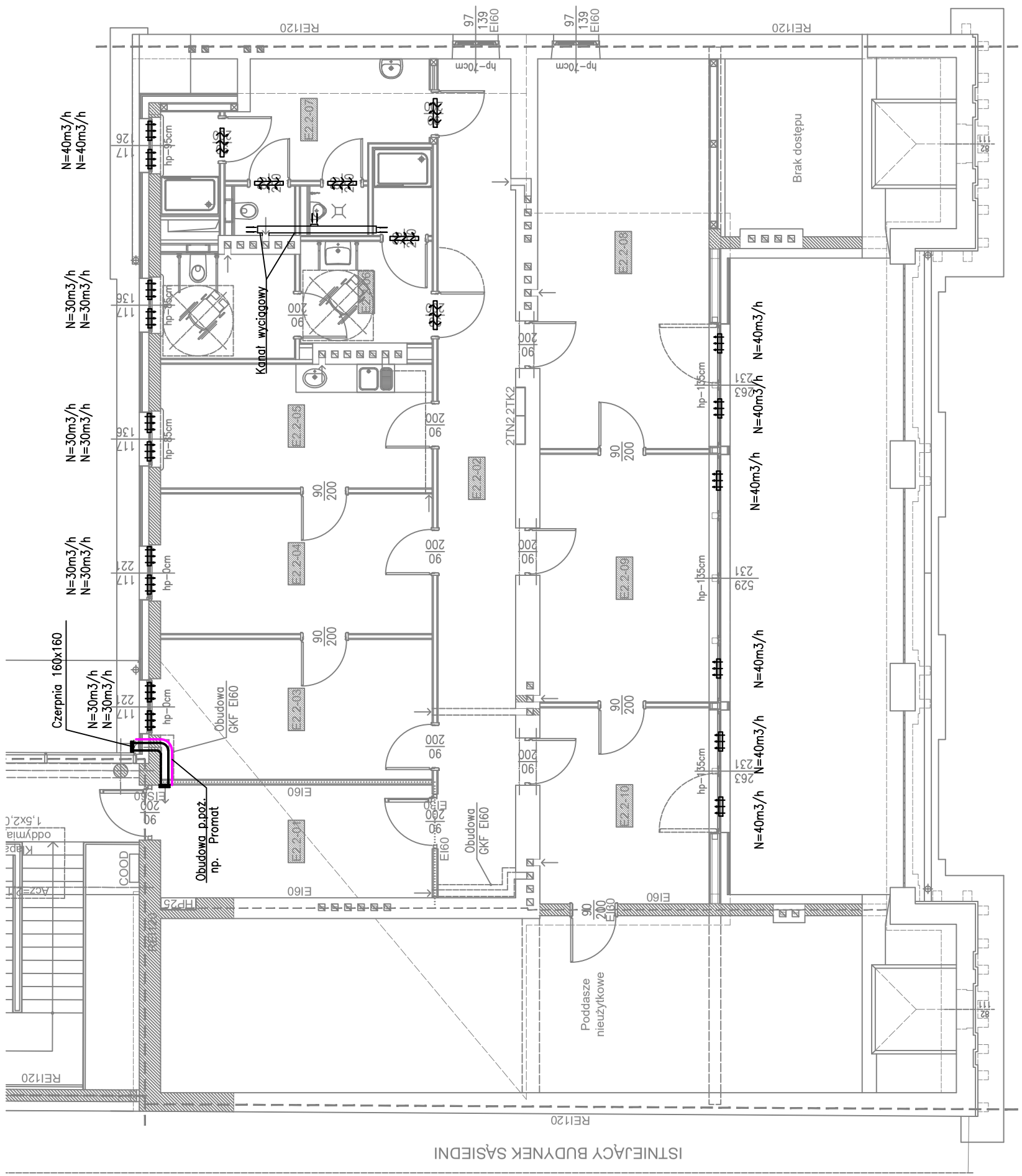

UWAGA:

W celu przeprowadzenia obliczeń oparto sie na przykładowym producencie.
Wyraża sie zagodę na zastosowanie innego producenta rozwiazań technicznych pod warunkiem zapewnienia równowaznych parametrów technicznych lub lepszych.

Przy przejściu przez ściany, stropy stanowiace oddzielenie p.poż nalezy zastosować typowe przejścia p.poż.

SCHEMAT (SKALA 1:1000)

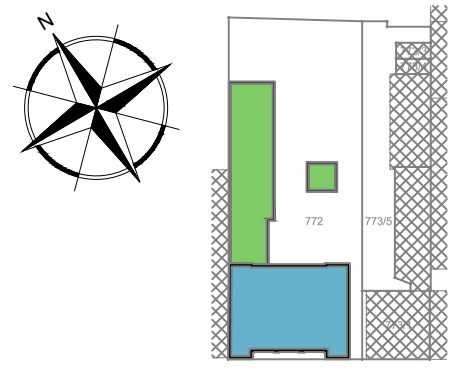

Etapowanie:

- Etap 1
- Etap 2

INWESTOR

GMINA MIASTO PŁOCK
Pl. Stary Rynek 1, 09-400 Płock

ZESPÓŁ PROJEKTOWY

WAW

BIURO PROJEKTOWANIA I REALIZACJI ARCHITEKTURY
UL. CYGANKA 7 87-800 WŁOCŁAWEK
e-mail: wlodzimierzkaniewski@wp.pl

PROJEKTANT	mgr inż. ADAM LAL MAP/IS/0392/11 nr upr.: MAP/0223/POOS/11 w specjalności sanitarnej	
SPRAWDZAJĄCY	mgr inż. KARINA LEITNER MAP/IS/0353/12 nr upr.: MAP/0229/POOS/12 w specjalności sanitarnej	
OPRACOWANIE	mgr inż. MARCIN OBROK	

OBIEKT

REMONT, PRZEBUDOWA, NADBUDOWA I ROZBUDOWA BUDYNKU URZĘDU STANU CYWILNEGO
09-402 PŁOCK, UL. KOLEGIALNA 9
DZ. NR: 772, 773/1, 773/5

STADIUM

PROJEKT WYKONAWCZY - ETAP II

BRANŻA

SANITARNA

TYTUŁ RYSUNKU

RZUT 2 PIĘTRA (PODDASZA) - INSTALACJA WENTYLACJI

DATA WYDANIA	30.10.2019
NR RYSUNKU	WE-3
SKALA	1:100
NR STRONY	

PRAWA AUTORSKIE ZASTRZEŻONE. NINIEJSZY PROJEKT JEST PRZEDMIOTEM PRAWA AUTORSKIEGO I CHRONIONY JEST AUTORSKIMI PRAWAMI OSOBISTYMI I AUTORSKIMI PRAWAMI MAJĄTKOWYMI JAKO "UTWÓR ARCHITEKTONICZNY, ARCHITEKTONICZNO-URBANISTYCZNY, URBANISTYCZNY" NA PODSTAWIE USTAWY Z DN.4.02.1994r O PRAWIE AUTORSKIM I PRAWACH POKREWNYCH (Dz.U.nr 80 z 2000r, poz.904).